

# MADOKA KITAO CUP ASIA PACIFIC SHOGI OPEN TOURNAMENT

北尾まどか女流二段昇段記念 アジア・パシフィック オープン・  
トーナメントが 10 月 5 日と 19 日の二日間にわたって行われます。  
このガイドは参加方法などについて書かれたものです。トーナメン  
ト参加前に是非ご一読ください。

公式ガイド

**北尾まどか女流二段昇段記念 アジア・パシフィック オープン・トーナメントとは？** このトーナメントは81Dojo でおこなわれるオープン・トーナメントです。大会スポンサーは北尾まどか女流二段が代表を務める、株式会社ねこまどです。大会の主な開催趣旨は将棋の国際交流です。大会は3つのクラスに分けて行い、1. 四段以上の高段者、2. 初段から三段までの段位者、3. 級位者に分けられます。それぞれのクラスの優勝者には獅子王、虎王、猫王の称号が81Dojo 上で与えられます。

**トーナメント方式** ノックアウト方式で行われます。ただし、一回負けても敗者のトーナメントに参加することができますので、参加者は最低でも 2 回対局できます。トーナメントのイメージは公式サイトの特典表をご参照ください。

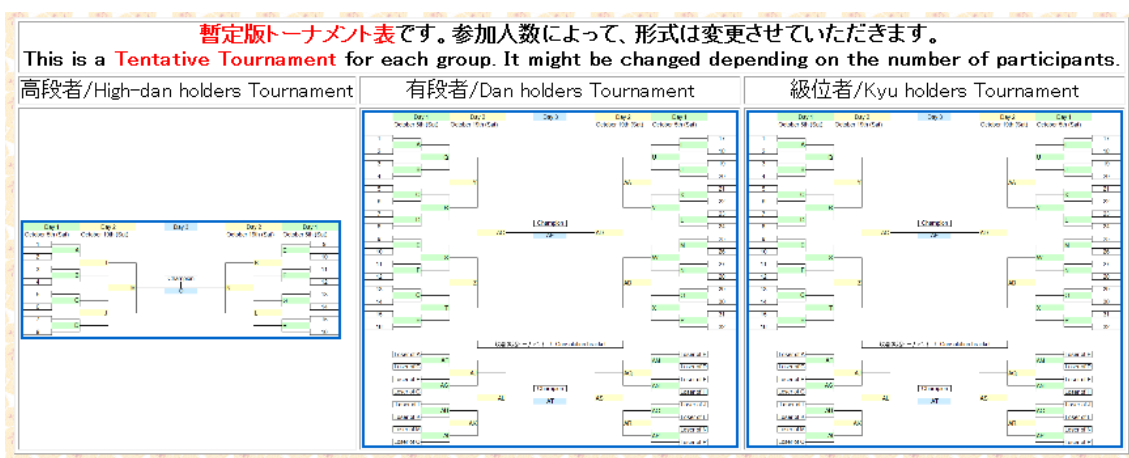

**開催場所** 81Dojoの**メイン**サーバーで行われます。ログイン時に**EARTH**サーバーをお選びください。



**対戦相手の見つけ方** 公式サイト上にあるトーナメント表をご参照ください。大会前日までは対戦相手がアップデートされます。

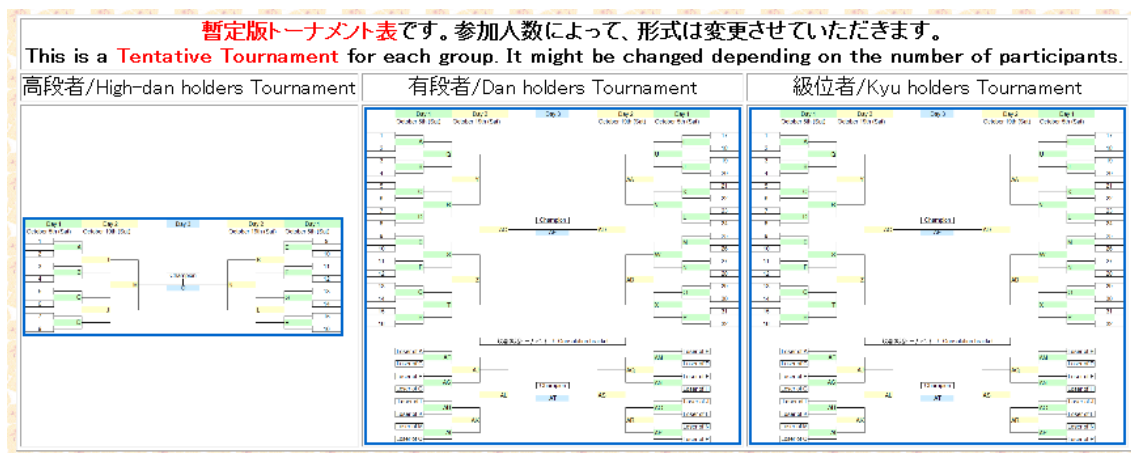

**対局のはじめかた** 参加者にはそれぞれ番号がふられます。対戦相手と自分の番号を比べてください。もし、あなたの番号が対戦相手の番号より少ない場合は以下のステップを行ってください。

1. 対局待ボタンを押してください。

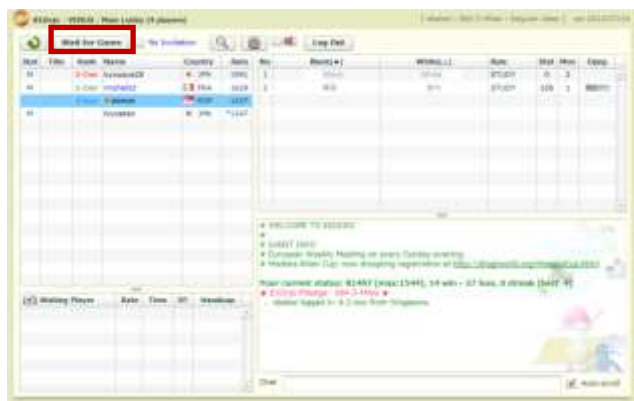

2. 公式棋戦を選択後、**パスワード(参加者には別途お知らせします)**を入力ください。ドロップダウンが現れるので Madoka Kitao Cup を選択してください。そして対局待を押しします。



対戦相手が挑戦してくるのを待ちましょう。

もし、あなたの番号が対戦相手の番号より大きい場合は以下のステップを行ってください。

1. 赤枠の中から自分の対戦相手を探します。対戦相手の名前をクリックしてください。

Stat	Title	Rank	Name	Country	Rate
W	AI-bot	7-Dan	GPSShogi	JPN	2605
W	AI-bot	7-Dan	PONANZA	JPN	2457
	Big-4	7-Dan	kagerou	JPN	2434
G	Big-4	6-Dan	ods	JPN	2289
		6-Dan	masaaki	JPN	2136
		5-Dan	viper	JPN	2021
		5-Dan	kyousya28	JPN	1991
		5-Dan	HIWIND	JPN	1970
		4-Dan	Anegon	JPN	1935
G		4-Dan	rakisuta	JPN	1879
G		4-Dan	kenteki	JPN	1873
G		4-Dan	shirenk	JPN	1869
		4-Dan	jingid	TWN	1850
W	AI-bot	4-Dan	81BOSS_5x5	NLD	*1850
		4-Dan	yonsat	JPN	1818
G		4-Dan	gradeholder	JPN	1802
		3-Dan	hitotaj5	JPN	1777

No.	Black(▲)	White(△)	Rule	Stat	Mon	Opng
1	6-Dan ods	meka48 2-Dan	R: 5-30	70		対抗▲四
2	4-Dan rakisuta	shirenk 4-Dan	R: 15-60	0		
IN	1-kyu Heavenfield	kenteki 4-Dan	R: 5-30	New		
3	3-Dan kamo	gradeholder 4-Dan	R: 0-30	17		相持り
IN	3-Dan seattle81	msdmnr 2-Dan	R: 5-30	New		
IN	s3851	B1BOSS_6x6 3-Dan	VA: 5-30	New		六々相持
4	1-Dan nrd31962	houbou 1-Dan	R: 15-60	96		先食
5	1-kyu christophew	tetsugakudo 1-Dan	R: 15-60	47		力戦
6	2-kyu naoya	neuplus 1-kyu	R: 15-60	121		対抗▲四
7	1-kyu kotonoha	tetra 3-kyu	R: 15-60	92		相持り
8	2-kyu maldekstrulo	amenomiya 4-kyu	R: 0-30	21		対抗△四

Waiting Player	Rate	Time	R?	Handicap
GPSShogi	2605	15-60	R	-
PONANZA	2457	15-60	R	-
81BOSS_5x5	*1850	5-30	NR	Mini Shogi
chizuke	1670	5-30	R	-
nonko	1599	15-60	R	-
100yard	1515	15-60	R	-

◆ 81Dojo Mileage: 664 D-Miles ◆  
 - abekel logged in. A 2-kyu from Singapore.  
 ★ WELCOME TO 81DOJO!  
 ◆ 81Dojo Mileage: 664 D-Miles ◆  
 - abekel logged in. A 2-kyu from Singapore.  
 ★ EVENT INFO  
 ★ European Weekly Meeting on every Sunday evening.  
 ★ Madoka Kitao Cup: now accepting registration at <http://shogiworld.org/MadokaCup.html>

Total visitors yesterday: 1734, total games played: 1735. Thank you for using 81Dojo.  
 Your current status: R1407 (max:1544), 14 win - 27 loss, 0 streak (best: 4)  
 ◆ 81Dojo Mileage: 664 D-Miles ◆  
 - abekel logged in. A 2-kyu from Singapore.  
 GAME STARTED: ▲s3851 vs △B1BOSS\_6x6  
 GAME STARTED: ▲Heavenfield vs △kenteki  
 GAME STARTED: ▲seattle81 vs △msdmnr

2. 下のようなメッセージ・ボックスが現れますので挑戦ボタンを押してください。



**対局結果** 対局結果は大会運営委員が公式 HP 上に次の対局 10分前までにアップロードします。そこで自分の対戦相手を確認してください。

**公式 HP**

<http://shogiworld.org/MadokaCup.html>

**不戦勝敗** 開始時間を 20 分過ぎても対戦相手が現れない場合は不戦勝になります。不戦勝は勝者が大会専用掲示板へご報告ください。

**参加登録** 参加登録は公式サイトでおこなってください <http://shogiworld.org/MadokaCup.html>、[Registration Form](#) をクリックすると参加登録用のフォームがあらわれます。必要事項を入力して送信してください。締切は 9 月 23 日です。参加者の名前は公式サイト上に 2、3 日中にアップされます。

姓 (Last Name)	<input type="text"/>	(ローマ字入力)
名 (First Name)	<input type="text"/>	(ローマ字入力)
所属機関/ユーザーID/IDNo (Institution/User ID/ID No)	<input type="text"/>	(任意入力/Optional)
メールアドレス/Email address	<input type="text"/>	(任意入力/Optional)
種別/Class	<input type="text" value="Select"/>	
所在地/Location	<input type="text" value="Select"/>	
所属支部/Branch Name	<input type="text" value="Select"/>	
コード/Comments	<input type="text"/>	
画符認証/CAPTCHA	<input type="text" value="036601"/>	(右画像の数字を入力) / Enter the following: 036601
送信 (Submit) リセット (Reset)		

**メッセージ** われわれにとっては、はじめての試みなので皆さんにご迷惑、不都合などかけるとおもいますが、よろしくお願ひします。皆さんと将棋を楽しめればと思っております。